

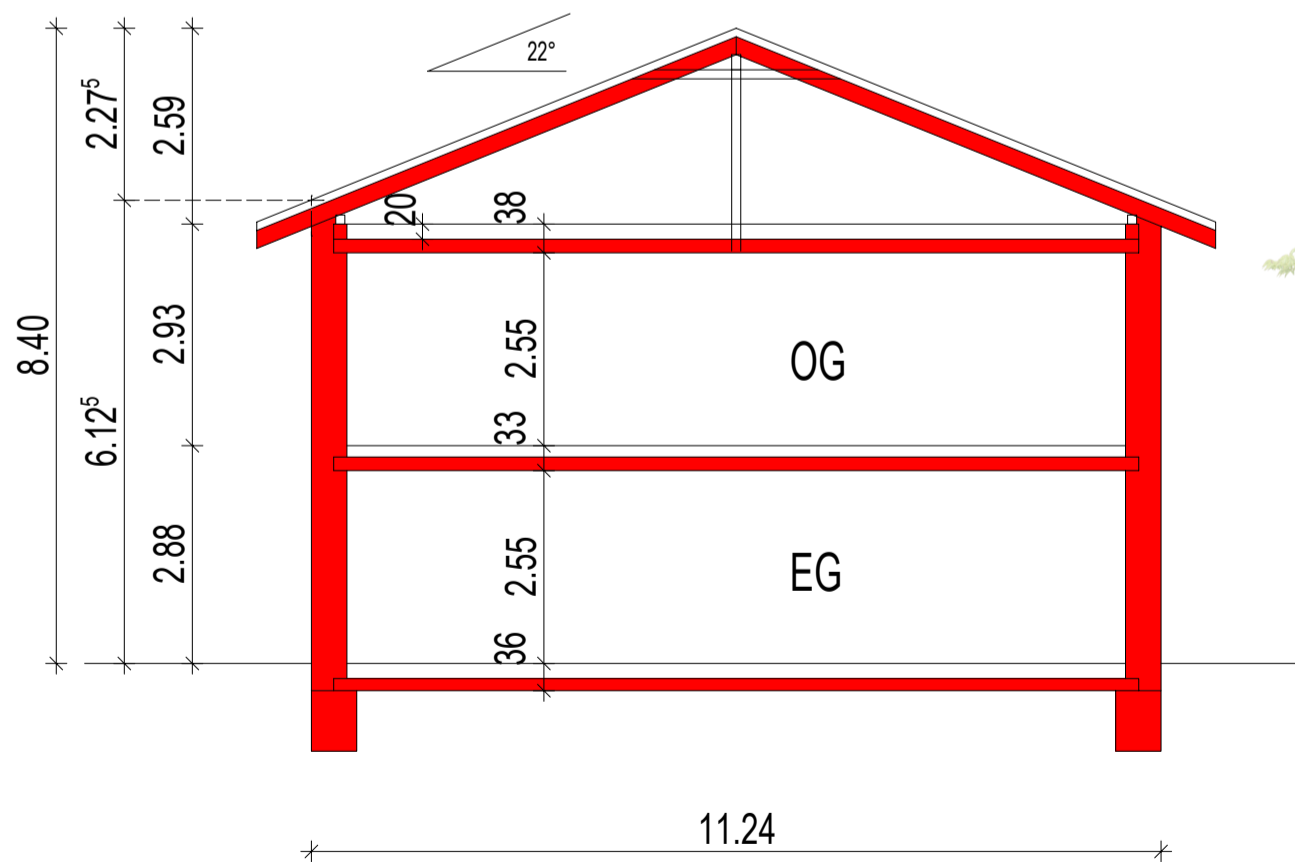

NORD-ANSICHT

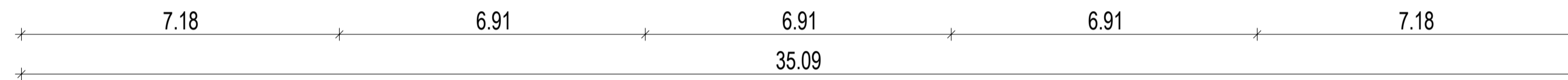

SCHNITT



OST-ANSICHT



	 <small>Energieberatung • Effizienzhaus- und Gebäudeplanung</small>
<p>Bauvorhaben: Errichtung eines Reihenhauses mit 5-WE in 48739 Legden, Poststr. 6+8</p>	
<p>Bauherr: Andreas Haverkock Goethestr. 16, 48739 Legden</p>	
<p>Ansichten, Schnitt Maßstab: 1:100 gez. Eßling</p>	